

Shoplogin erstellen und versenden

Wichtig zu wissen: Da Bauherren andere Konditionen haben, erhalten nur Elektroinstallationsfirmen und Elektroplaner einen Zugang zu unserem Onlineshop. Der Kunde muss explizit darauf hingewiesen werden das er das Login nicht selber anpassen darf, Wünsche betreffs Nutzernamen und Passwort kann er sehr gerne anbringen.

Ein Shoplogin setzt sich standartmässig wie folgt zusammen:

Benutzer: Firmenname und Postleitzahl / Passwort: Firmenname und 1

Bestellbestätigung geht immer an die hinterlegte zentrale Mailadresse.

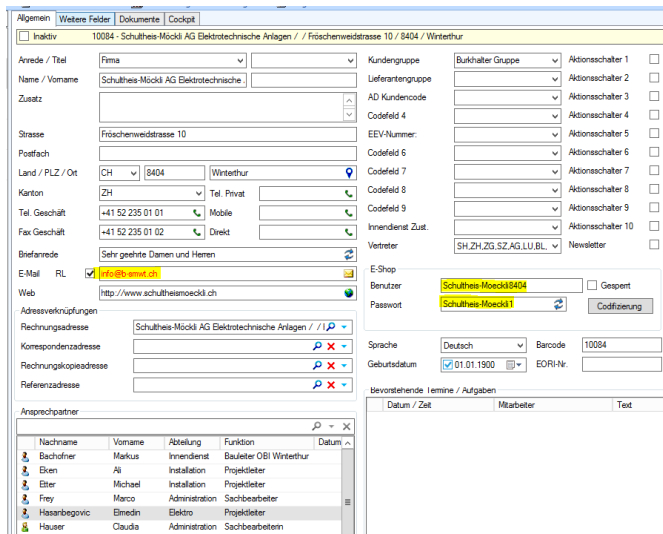

Nachname	Vorname	Abteilung	Funktion	Datum
Bachofner	Markus	Innendienst	Baufeier OBI Winterthur	
Eken	Ali	Installation	Projektleiter	
Etter	Michael	Installation	Projektleiter	
Frey	Marco	Administration	Sachbearbeiter	
Hasanbegovic	Elmedin	Elektrik	Projektleiter	
Häuser	Claudia	Administration	Sachbearbeiterin	

Ein persönliches Login wird immer auf dem jeweiligen Ansprechpartner erstellt

Benutzername: Vorname Nachname Postleitzahl / Passwort: Vornamen Nachname 1

Versand an die direkt Mailadresse des Logininhabers.

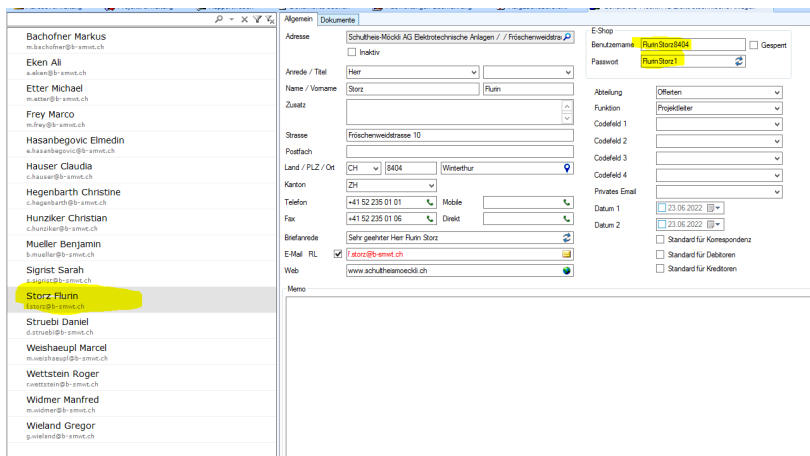

Nachname	Vorname	Abteilung	Funktion	Datum
Bachofner	Markus	Innendienst	Baufeier OBI Winterthur	
Eken	Ali	Installation	Projektleiter	
Etter	Michael	Installation	Projektleiter	
Frey	Marco	Administration	Sachbearbeiter	
Hasanbegovic	Elmedin	Elektrik	Projektleiter	
Häuser	Claudia	Administration	Sachbearbeiterin	
Hegenbarth	Christine			
Hunziker	Christian			
Mueller	Benjamin			
Sigrist	Sarah			
Storz	Rünn			
Struubi	Daniel			
Weishaupl	Marcel			
Wettstein	Roger			
Widmer	Manfred			
Wieland	Gregor			

Aktivierung des Logins durch Leiter ID oder Geschäftsleitung. Die Logindaten werden nun erfasst und dem Kunden mit der entsprechenden Vorlage zugestellt:

Im Adressstamm den Kunden aufrufen, Doppelklick auf Word-Dokument erstellen

Es öffnet sich folgendes Fenster, Felder ausfüllen, Vorlage Passwort Onlineshop anwählen und OK

Mit Ja bestätigen

Es öffnet sich nun die Word Vorlage diese mit Kunden- und Logindaten anpassen, danach PDF generieren (am besten auf Desktop zwischenspeichern; löschen nicht vergessen) und mit Mailvorlage als Anhang an Kunden versenden.



**«Unser Team rettet Leben mit unseren Konzepten und sichert Ihnen Komfort.
Wir versprechen ehrliche und einfache Lösungen für Ihre gezielte Sicherheit.
Elektroplanet AG, die Ersten in der Schweiz mit einem rundum Komplettangebot. »**

Firma
Schultheis-Möckli AG Elektrotechnische
Anlagen
Fröschenweidstrasse 10
8404 Winterthur

Hittnau, den 23. Juni 2022

Ihre Zugangsdaten zum Elektroplanet Online Shop

Sehr geehrte Damen und Herren

Wir bedanken uns für Ihre Anmeldungen und freuen uns, Sie in unserem Onlineshop begrüßen zu dürfen.

Logen Sie sich einfach via <https://www.elektroplanet.ch/index.php/startseite-shop> mit nachfolgenden Daten in unseren Shop ein und schon können Sie nach Herzenslust stöbern und auf einfachen Wege Ihre Bestellungen tätigen.

Login: Schultheis-Moeckli8404

Passwort: Schultheis-Moeckli1

Bestellbestätigungen werden automatisch an die hinterlegte Mailadresse verschickt
(info@b-smwt.ch)

Bei Fragen zu unserem Onlineshop sowie unseren Produkten und Dienstleistungen stehen wir natürlich auch gerne persönlich zur Verfügung, zögern Sie nicht uns anzurufen.

Mit freundlichen Grüßen

Andrea Senn
Sekretariat, GL-Assistentin

Ihr Elektroplanet Team
Ohne manuelle Eingabe
gültig ohne Unterschrift

 INDUSTRIESTRASSE 2
CH-8335 HITTNAU

 +41 '44 '950 '10 '10
 +41 '44 '950 '10 '44

 WWW.ELEKTROPLANET.CH
 INFO@ELEKTROPLANET.CH

Mailvorlage unter O:\E-Mail_Templates /

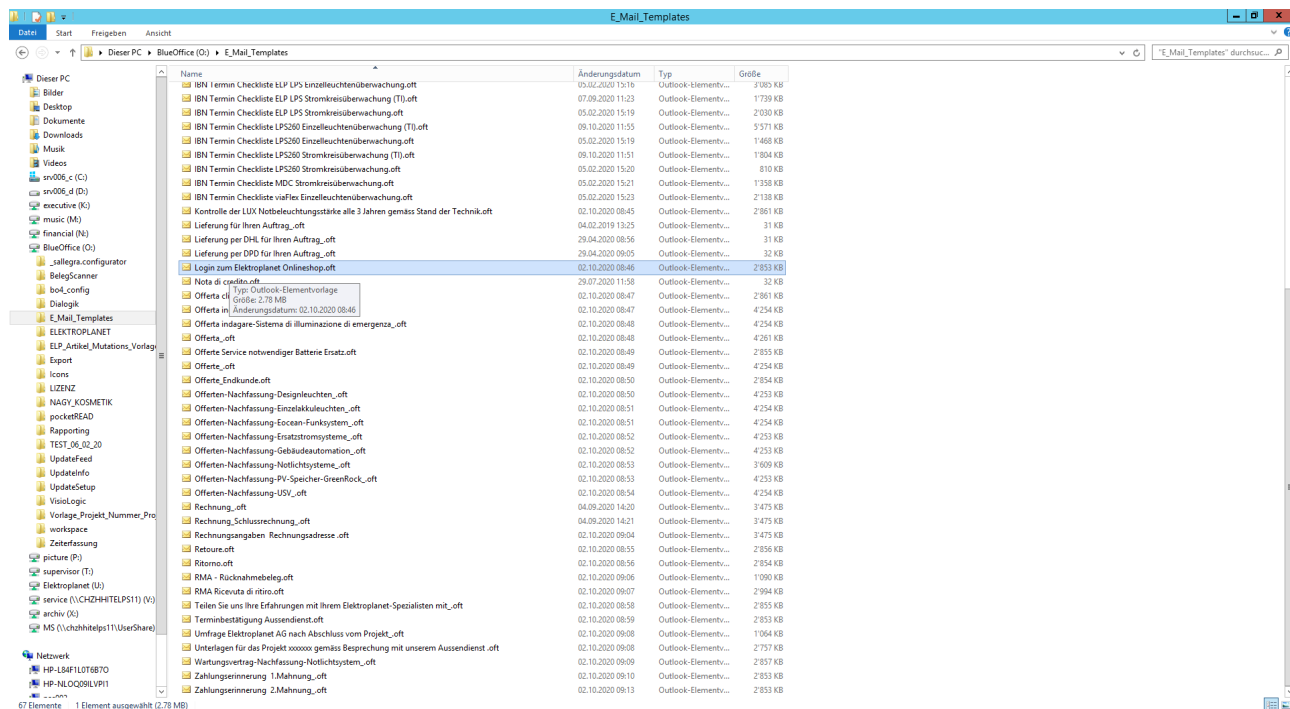

Die Mailvorlage öffnet sich; PDF mit Logindaten einfügen und versenden

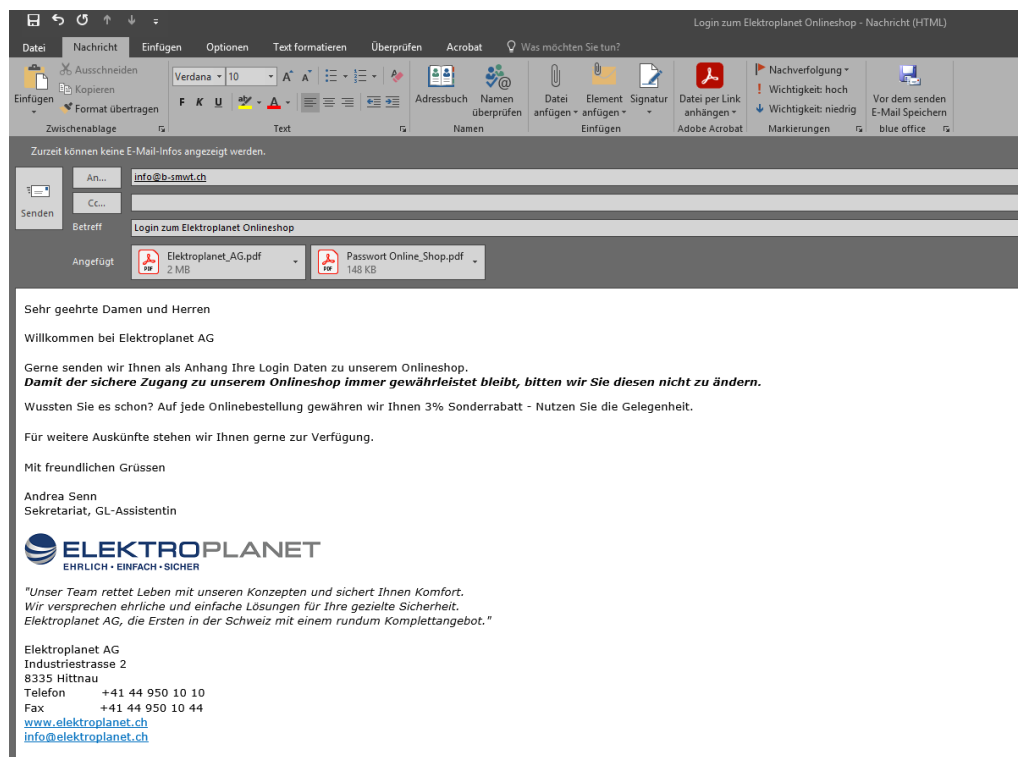

Wichtig bei Mailadressmutationen bei Shopkunden:

Sobald eine Mailadresse ein Shoplogin im Hintergrund hat, vor dem mutieren einen Screenshot machen, danach Mutation ausführen und einen zweiten Screenshot machen. Bezeichnen mit «Alt» und «Neu» Versand für erneutes Hochladen an Leiter ID oder Geschäftsleitung.

Kundeninfo ist nicht nötig da sich das Login nicht ändert.

Nicht mehr existente Firmen respektive gelöschte Firmen müssen nicht mitgeteilt werden da dies beim Hochladen keine Komplikationen verursacht.

Werden Firmen auf inaktiv gestellt, muss das Shop Login einfach mit Hacken setzen hier gesperrt werden, eine gesonderte Info ist nicht nötig.

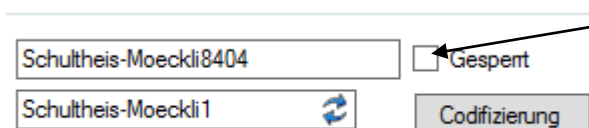

The screenshot shows a web form with two input fields and two buttons. The first input field contains the text 'Schultheis-Moeckli8404'. To its right is a checkbox labeled 'Gesperrt'. The second input field contains the text 'Schultheis-Moeckli1' and has a circular refresh icon to its right. Below the second input field is a button labeled 'Codifizierung'. A black arrow points from the text 'hier' in the paragraph above to the 'Gesperrt' checkbox.